Ogłoszenie o przetargu

Zarząd Dróg Powiatowych w Lidzbarku Warmińskim na podstawie § 6 uchwały Nr OR.0025.296.2023 Zarządu Powiatu Lidzbarskiego z 15 marca 2023 r. w sprawie zasad gospodarowania mieniem powiatu pozostającym w dyspozycji jednostek, ogłasza przetarg publiczny:

I. Nazwa i siedziba jednostki organizatora przetargu:

Zarząd Dróg Powiatowych w Lidzbarku Warmińskim, ul. Leśna 17, 11-100 Lidzbark Warmiński

II. Miejsce i termin składania ofert do przetargu:

Oferty należy składać w zamkniętych kopertach do siedziby Zarządu Dróg Powiatowych w Lidzbarku Warmińskim, ul. Leśna 17, w terminie **do dnia 17 marca 2026 r. godz. 12^{00}, sekretariat. Oferty, które wpłyną po terminie pozostaną bez rozpatrzenia.** Kopertę należy opisać: „Oferta na zakup samochodu ciężarowego FIAT DUCATO, nie otwierać do dnia 17.03.2026 do godz. 12^{10}".

III. Przedmiot przetargu:

1. Samochód ciężarowy FIAT DUCATO; nr rejestracyjny NLI 78JG, VIN ZFA25000002083110
2. Rok produkcji 2011
3. Kolor BIAŁY
4. Przebieg na 16.01.2026 – 194652 km
5. Badanie techniczne – przegląd do 16.04.2026; ubezpieczenie OC do 19.10.2026

IV. Cena wywoławcza **18 400,00 zł.**

V. Miejsce i termin oględzin przedmiotów:

Zarząd Dróg Powiatowych w Lidzbarku Warmiński, ul. Leśna 17 od dnia 09.03.2026 r. (w dni robocze) w godzinach od 8^{00} do 14^{00}

Osoba do kontaktu: Pan Tomasz Tkaczuk tel. 607 628 579

VI. Informacje dotyczące wadium:

1. Warunkiem przystąpienia do przetargu jest wniesienie wadium w wysokości 10% ceny wywoławczej tj. **1840,00 zł** (słownie: trzy tysiące osiemset dziesięć złotych).
2. Wadium należy wnieść **wyłącznie** przelewem na rachunek bankowy Sprzedawcy **Nr 86 1600 1462 1027 4423 3000 0002** do dnia **13.03.2026 r.**
3. Wadium złożone przez oferentów, których oferty nie zostaną wybrane lub odrzucone, zwraca się niezwłocznie po dokonaniu wyboru lub odrzuceniu oferty.
4. Wadium złożone przez nabywcę przedmiotu zalicza się na poczet ceny.
5. Wadium nie podlega zwrotowi w przypadku gdy oferent, który wygrał przetarg publiczny, uchyli się od zawarcia umowy sprzedaży.

VII. Wymagania dotyczące uczestników:

1. Do postępowania mogą przystąpić osoby fizyczne, prawne i jednostki organizacyjne nie posiadające osobowości prawnej.
2. Oferta powinna być sporządzona w jednym egzemplarzu, w języku polskim, a treść oferty musi odpowiadać treści zapytania ofertowego.
3. Uczestnik wraz z ofertą składa oświadczenie, stanowiące załącznik nr 1 do niniejszego ogłoszenia.
4. Oświadczenie winno zawierać: imię i nazwisko lub nazwę podmiotu, adres i podpis; w przypadku osoby fizycznej nr dokumentu tożsamości, pełnomocnictwo (jeżeli jest wymagane); w przypadku podmiotu (firmy) aktualna informacja KRS lub CEIDG; oświadczenie o zapoznaniu się z warunkami postępowania przetargowego; wzorem umowy; stanem technicznym przedmiotów; zobowiązanie do podpisania umowy zgodnie ze wzorem zał. nr 2

4. Do oferty należy dołączyć kopię potwierdzenia wniesienia wadium.

VIII. Inne postanowienia:

1. Otrzymanie co najmniej jednej oferty wystarcza na przeprowadzenie przetargu.

2. Nabywca zobowiązany jest zapłacić cenę nabycia niezwłocznie po oficjalnej informacji o wygraniu przetargu w terminie nie dłuższym niż 7 dni.
3. Wydanie przedmiotu przetargu nastąpi w dniu zawarcia umowy sprzedaży, po uprzednim dokonaniu zapłaty pozostałej ceny nabycia.
4. Kupujący otrzymuje umowę kupna – sprzedaży.

IX. Zastrzeżenie:

Organizatorowi przetargu publicznego przysługuje prawo zamknięcia tego przetargu bez wybrania którejkolwiek z ofert, bez podania przyczyn.

X. Załączniki:

1. Wzór oświadczenia.
2. Wzór umowy.

NL I 78JG

PL
NL I 78JG
POWIAT LIDZBARSKI - SERCE WARMII

FIAT

FIAT

ML 78 G
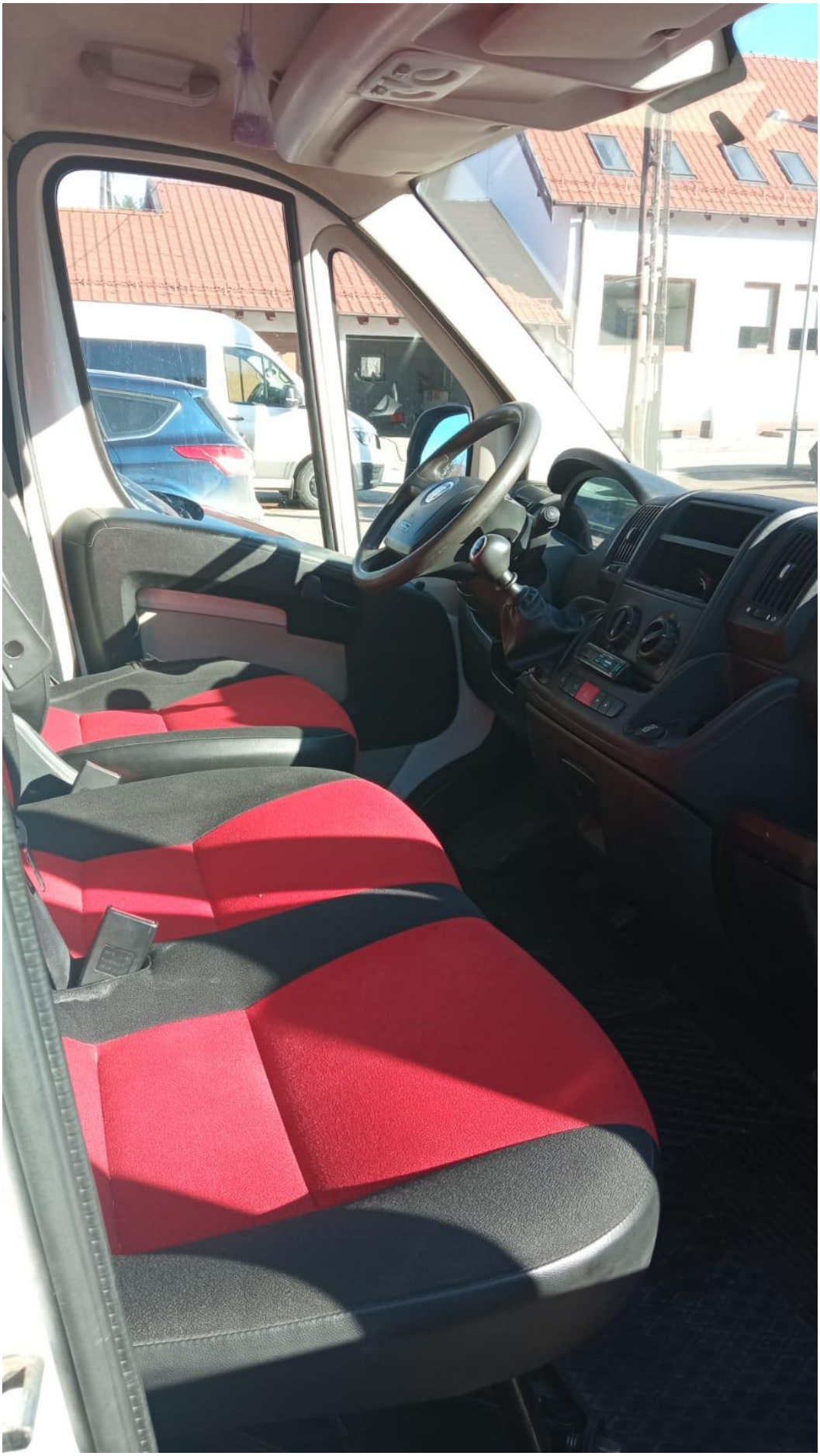
NL 1 78