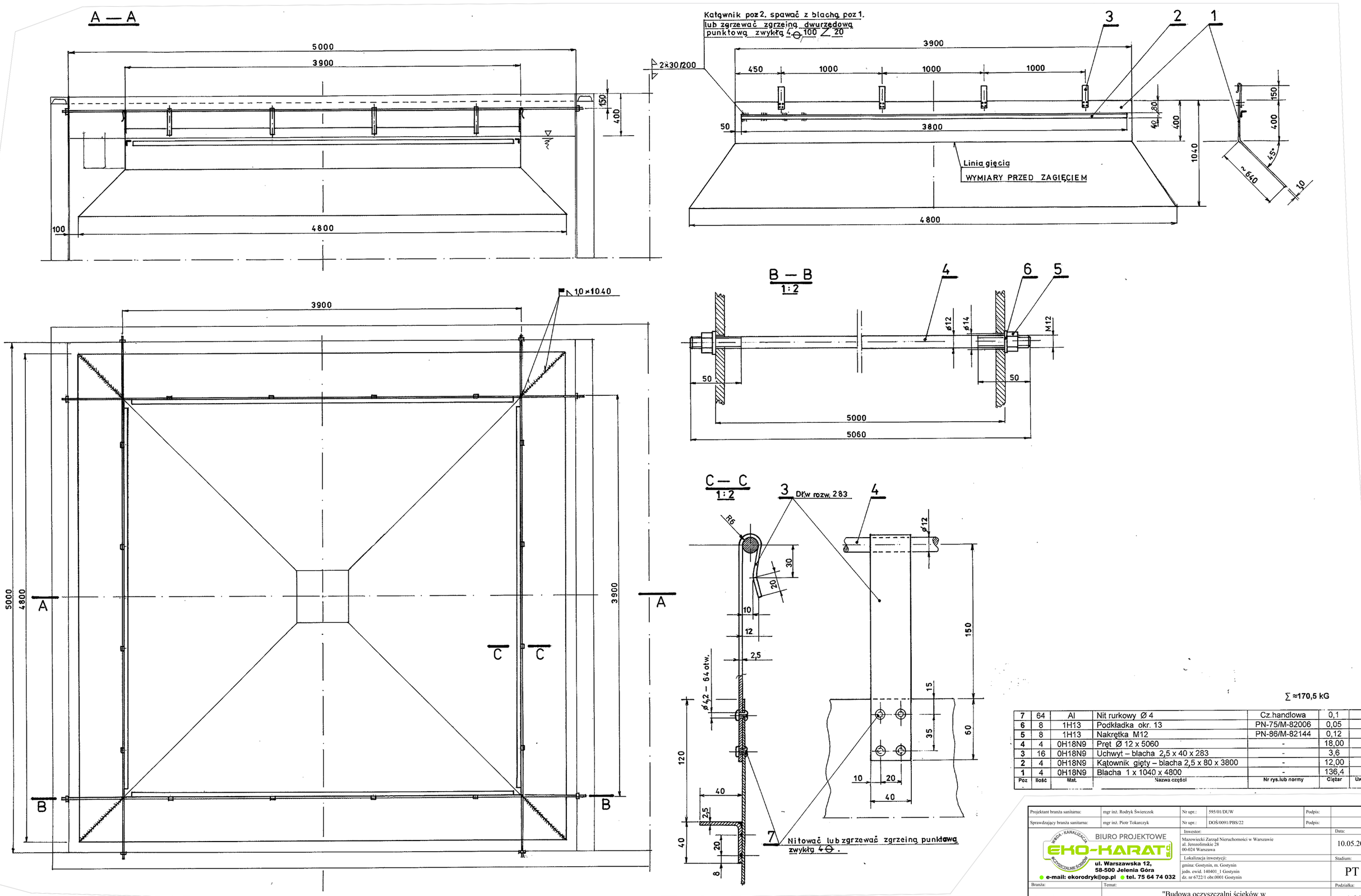

∑ ≈170,5 kG

Poz	Ilość	Mat.	Nazwa części	Nr rys.lub normy	Ciężar	Uwagi
7	64	Al	Nit rurkowy Ø 4	Cz.handlowa	0,1	
6	8	1H13	Podkładka okr. 13	PN-75/M-82006	0,05	
5	8	1H13	Nakrętka M12	PN-86/M-82144	0,12	
4	4	0H18N9	Pręt Ø 12 x 5060	-	18,00	
3	16	0H18N9	Uchwyt – blacha 2,5 x 40 x 283	-	3,6	
2	4	0H18N9	Kątownik gięty – blacha 2,5 x 80 x 3800	-	12,00	
1	4	0H18N9	Blacha 1 x 1040 x 4800	-	136,4	

Projektant branża sanitarna:	mgr inż. Rodryk Świerczok	Nr upr.:	595/01/DUW	Podpis:	
Sprawdzający branża sanitarna:	mgr inż. Piotr Tokarczyk	Nr upr.:	DOŚ/0091/PBS/22	Podpis:	
BIURO PROJEKTOWE EKO-KARAT s.c. WODA - KANALIZACJA OCZYSZCZALNIE ŚCIEKÓW ul. Warszawska 12, 58-500 Jelenia Góra e-mail: ekorodryk@op.pl tel. 75 64 74 032		Inwestor: Mazowiecki Zarząd Nieruchomości w Warszawie al. Jerozolimskie 28 00-024 Warszawa			Data: 10.05.2023
		Lokalizacja inwestycji: gmina: Gostynin, m. Gostynin jedn. ewid. 140401_1 Gostynin dz. nr 6722/1 obr.0001 Gostynin			Stadium: PT
Branża: Technologiczna		Temat: "Budowa oczyszczalni ścieków w Gostyninie-Zalesiu"			Podziałka: 1:20
Obiekt: Oczyszczalnia ścieków		Tytuł rysunku: Deflektor			Nr rysunku: 13.0