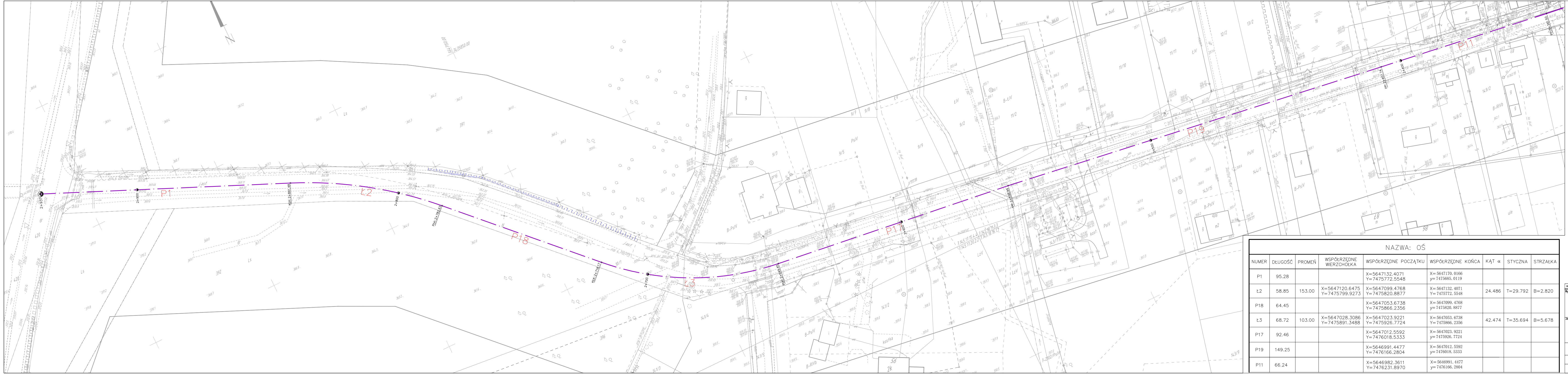

NAZWA: OŚ

NUMER	DŁUGOŚĆ	PROMEŃ	WSPÓŁRZĘDNE WIERZCHOŁKA	WSPÓŁRZĘDNE POCZĄTKU	WSPÓŁRZĘDNE KOŃCA	KĄT α	STYCZNA	STRZAŁKA
P1	95.28			X=5647132.4071 Y=7475772.5548	X=5647170.0166 y=7475685.0119			
Ł2	58.85	153.00	X=5647120.6475 Y=7475799.9273	X=5647099.4768 Y=7475820.8877	X=5647132.4071 Y=7475772.5548	24.486	T=29.792	B=2.820
P18	64.45			X=5647053.6738 Y=7475866.2356	X=5647099.4768 y=7475820.8877			
Ł3	68.72	103.00	X=5647028.3086 Y=7475891.3488	X=5647023.9221 Y=7475926.7724	X=5647053.6738 Y=7475866.2356	42.474	T=35.694	B=5.678
P17	92.46			X=5647012.5592 Y=7476018.5333	X=5647023.9221 y=7475926.7724			
P19	149.25			X=5646991.4477 Y=7476166.2804	X=5647012.5592 y=7476018.5333			
P11	66.24			X=5646982.3611 Y=7476231.8970	X=5646991.4477 y=7476166.2804			

Rewizja	Modyfikacja		Projektant:	Uprawnienia:(specjalność, nr)	Data	Podpis
Wykonawca NEOINVEST NEOINVESTsp. z o.o. 25-323 KIELCE Al. Solidarności 34		**„Rozbudowa Drogi Powiatowej Nr 0297T Jaworze - Gruszka”**	Projektant: mgr inż. Paweł Nepelski	drogowe SWK/0050/POOD/11	09.2016	
Jedn. opracowująca NEOTRANS Biuro Projektów NEOTRANS Sp.z.o.o. 25-323 KIELCE Al. Solidarności 34		Inwestor: Powiatowy Zarząd Dróg w Kielcach 25-211 Kielce Ul. Wrzosowa 44 Etap projektowania: **PROJEKT WYKONAWCZY**	Sprawdzający: mgr inż. Przemysław Loranty	drogowe SWK/0047/POOD/11	09.2016	
II 09.2016 Skala : 1:500		Tytuł rysunku: **Plansza Tyczenia**	Branża : **DROGOWA** Numer rysunku / Ścieżka dostępu: **D - 5/4**		Rewizja : ▽	