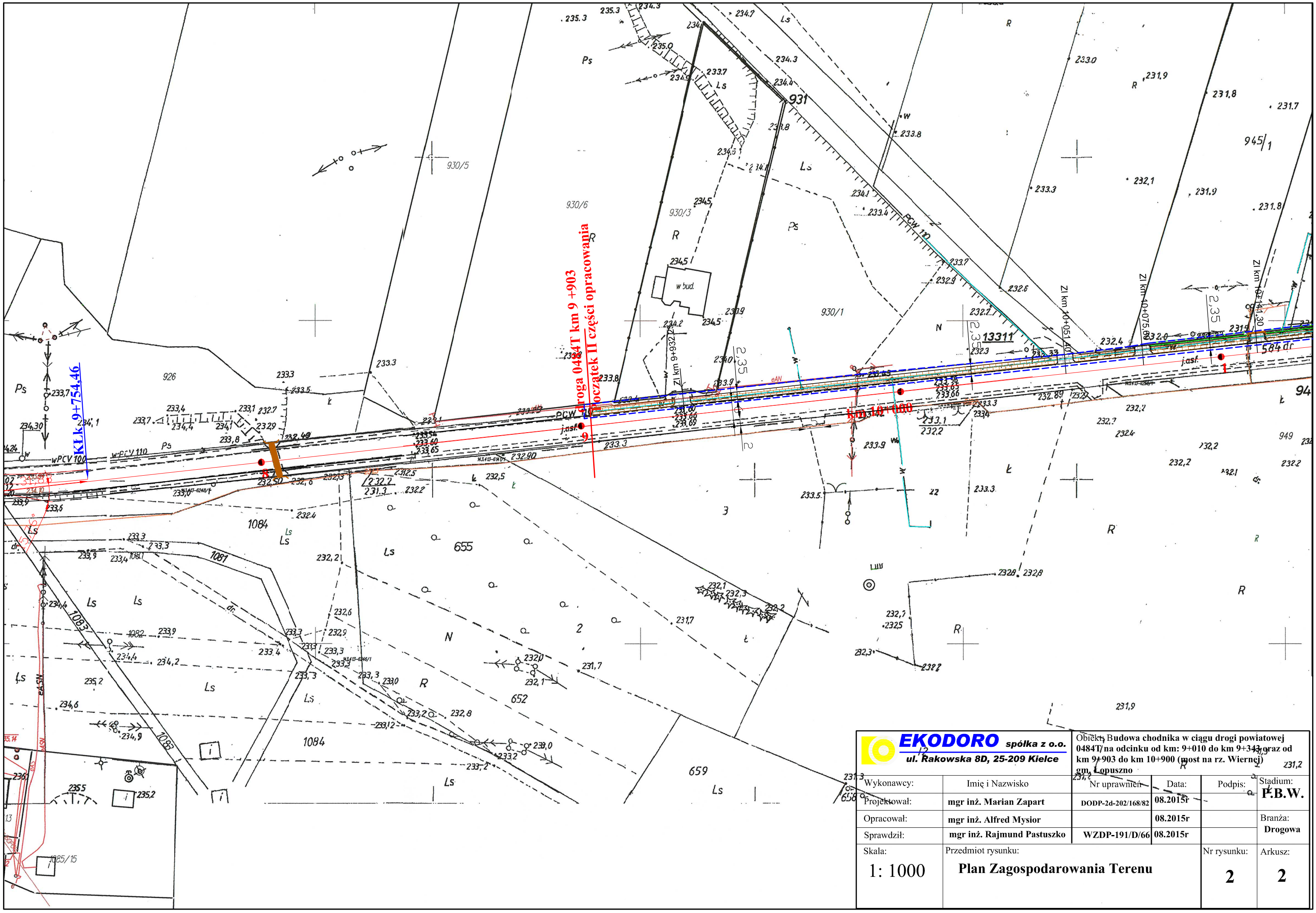

EKODORO spółka z o.o. ul. Rakowska 8D, 25-209 Kielce		Obiekt: Budowa chodnika w ciągu drogi powiatowej 0484T na odcinku od km: 9+010 do km 9+343 oraz od km 9+903 do km 10+900 (most na rz. Wiernej) gm. Łopuszno			
Wykonawcy:	Imię i Nazwisko	Nr uprawnień	Data:	Podpis:	Stadium: P.B.W.
Projektował:	mgr inż. Marian Zapart	DODP-2d-202/168/82	08.2015r		
Opracował:	mgr inż. Alfred Mysior		08.2015r		Branża: Drogowa
Sprawdził:	mgr inż. Rajmund Pastuszko	WZDP-191/D/66	08.2015r		
Skala: 1: 1000	Przedmiot rysunku: Plan Zagospodarowania Terenu			Nr rysunku: 2	Arkusz: 2