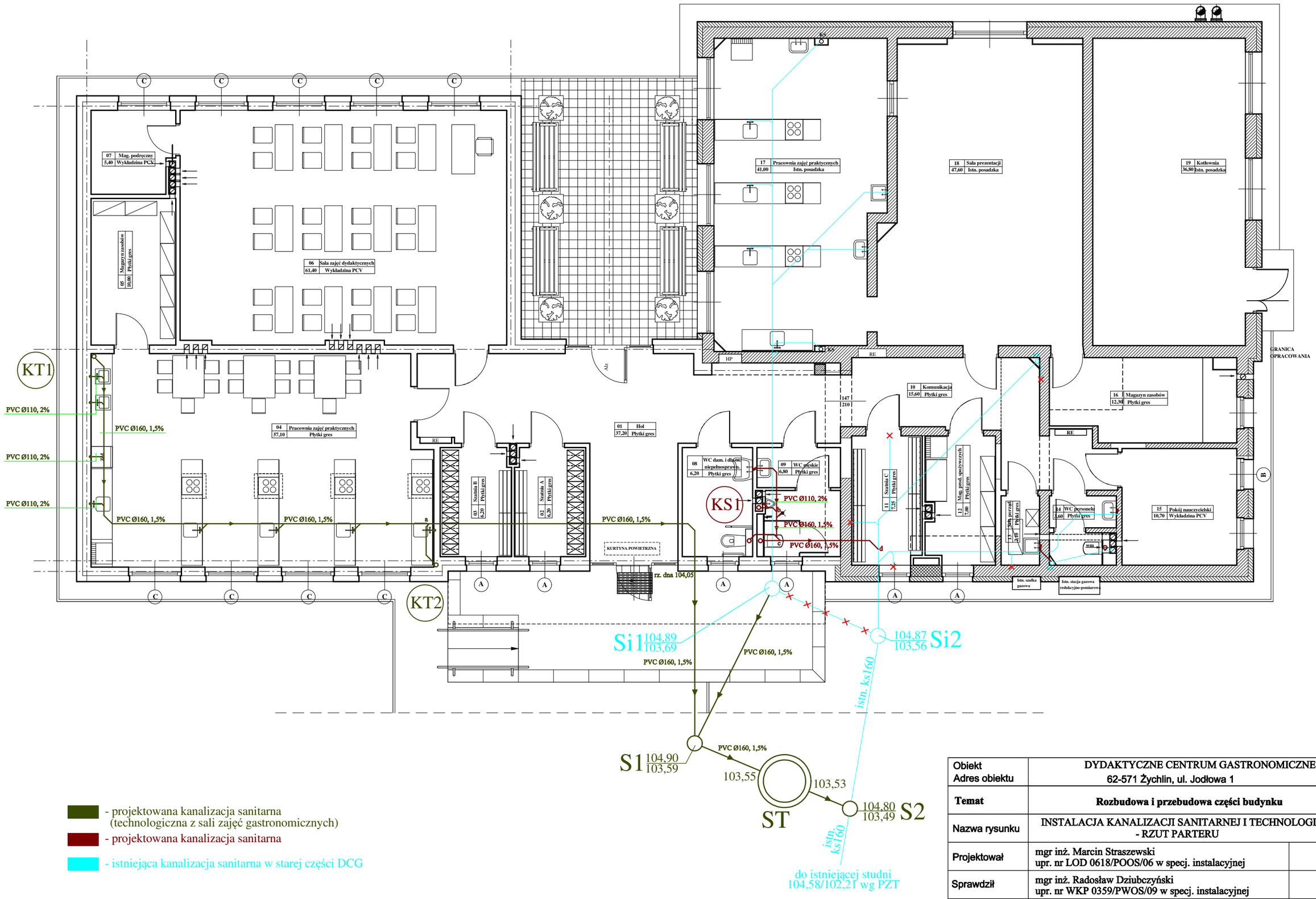

- projektowana kanalizacja sanitarna (technologiczna z sali zajęć gastronomicznych)
- projektowana kanalizacja sanitarna
- istniejąca kanalizacja sanitarna w starej części DCG

Obiekt Adres obiektu	DYDAKTYCZNE CENTRUM GASTRONOMICZNE 62-571 Żychlin, ul. Jodłowa 1			
Temat	**Rozbudowa i przebudowa części budynku**			
Nazwa rysunku	INSTALACJA KANALIZACJI SANITARNEJ I TECHNOLOGICZNEJ - RZUT PARTERU			
Projektował	mgr inż. Marcin Straszewski upr. nr LOD 0618/POOS/06 w specj. instalacyjnej			
Sprawdził	mgr inż. Radosław Dziubczyński upr. nr WKP 0359/PWOS/09 w specj. instalacyjnej			
Faza : **PB**	Branża : SANITARNA	Skala : 1:100	Rys Nr : S-04	Data; 11/2018